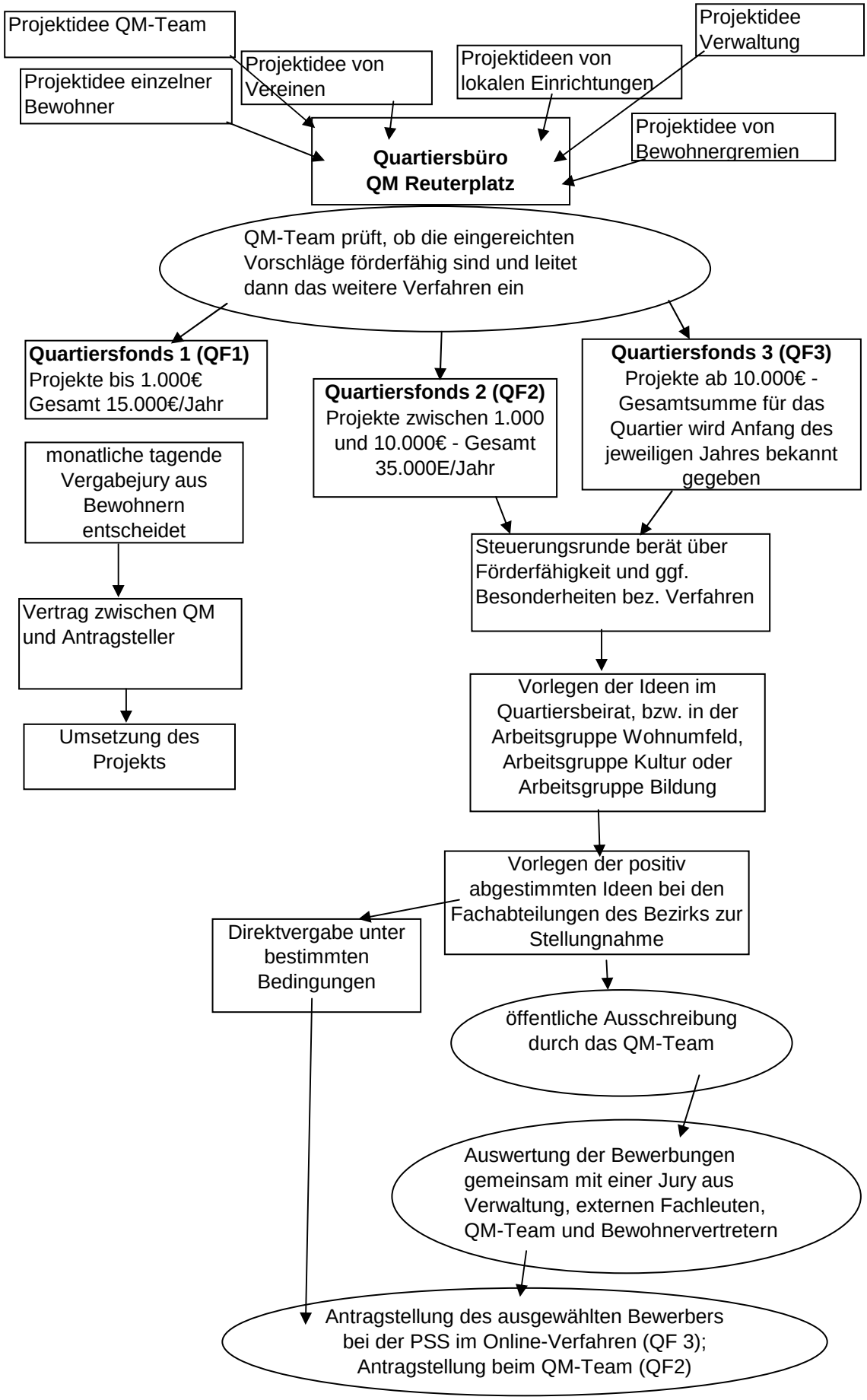
Projektidee QM-Team
Projektidee einzelner Bewohner
Projektidee von Vereinen
Projektideen von lokalen Einrichtungen
Projektidee Verwaltung
Projektidee von Bewohnergremien
Quartiersbüro QM Reuterplatz
QM-Team prüft, ob die eingereichten Vorschläge förderfähig sind und leitet dann das weitere Verfahren ein
Quartiersfonds 1 (QF1) Projekte bis 1.000€ Gesamt 15.000€/Jahr
Quartiersfonds 2 (QF2) Projekte zwischen 1.000 und 10.000€ - Gesamt 35.000E/Jahr
Quartiersfonds 3 (QF3) Projekte ab 10.000€ - Gesamtsumme für das Quartier wird Anfang des jeweiligen Jahres bekannt gegeben
monatliche tagende Vergabejury aus Bewohnern entscheidet
Vertrag zwischen QM und Antragsteller
Umsetzung des Projekts
Steuerungsrunde berät über Förderfähigkeit und ggf. Besonderheiten bez. Verfahren
Vorlegen der Ideen im Quartiersbeirat, bzw. in der Arbeitsgruppe Wohnumfeld, Arbeitsgruppe Kultur oder Arbeitsgruppe Bildung
Vorlegen der positiv abgestimmten Ideen bei den Fachabteilungen des Bezirks zur Stellungnahme
Direktvergabe unter bestimmten Bedingungen
öffentliche Ausschreibung durch das QM-Team
Auswertung der Bewerbungen gemeinsam mit einer Jury aus Verwaltung, externen Fachleuten, QM-Team und Bewohnervertretern
Antragstellung des ausgewählten Bewerbers bei der PSS im Online-Verfahren (QF 3); Antragstellung beim QM-Team (QF2)